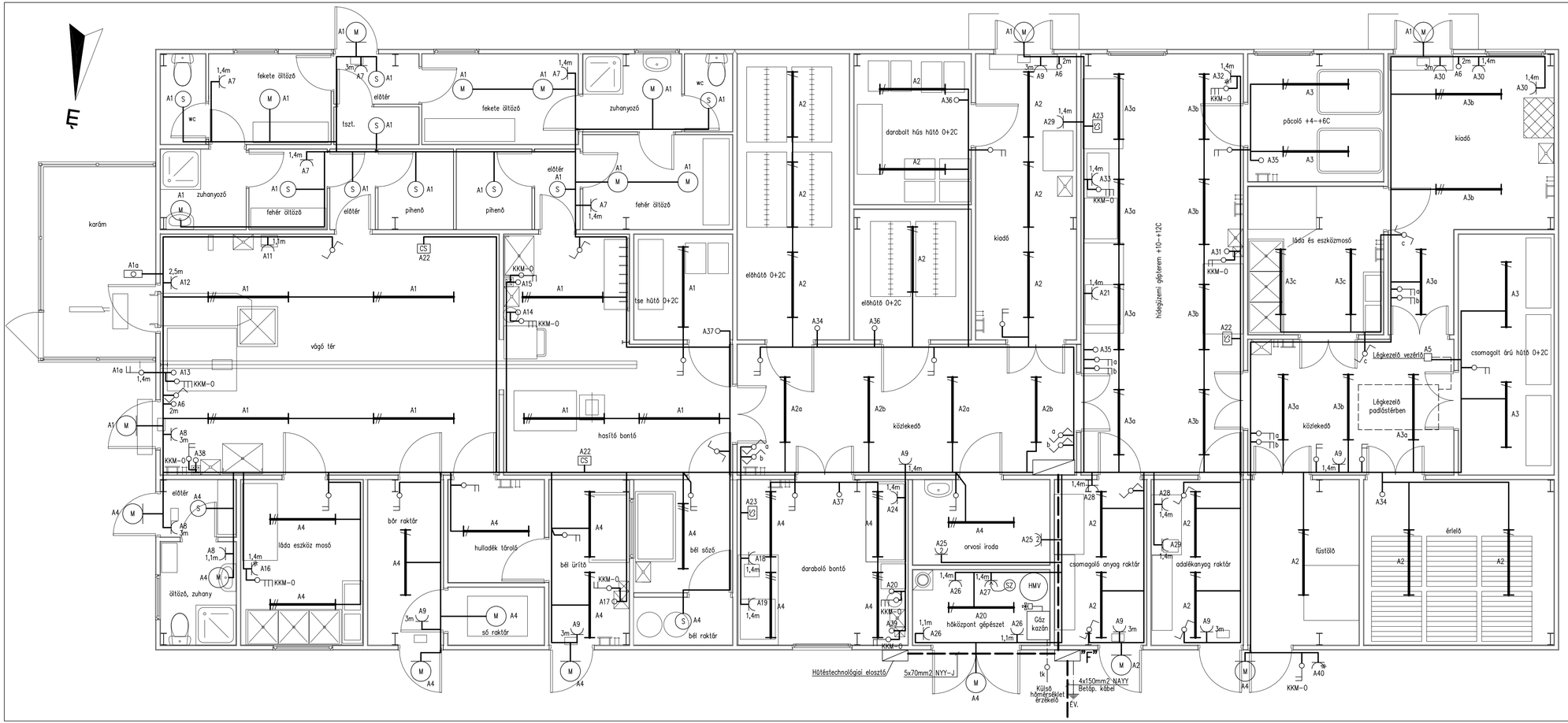

Jelmagyarázat

- Fővezeték
- Áramköri vezeték
- Védővezeték/tartószerkezet
- Jelző/működtető vezeték
- PRELUX-258-LED tip. 2x25W-os védett kivitelű (IP65) víztiszta búrás LED fénycsöves lámpatest mennyezetre szerelve
- PRELUX-236-LED tip. 2x18W-os védett kivitelű (IP65) víztiszta búrás LED fénycsöves lámpatest mennyezetre v. kábeltálcára szerelve
- PRELUX-136-LED tip. 1x18W-os védett kivitelű (IP65) víztiszta búrás LED fénycsöves lámpatest mennyezetre v. kábeltálcára szerelve
- S — UP-AL 12 tip. 12W, 1080 Lm, 4000K, IP54 LED lámpatest beépített jelenlét érzékelővel mennyezetre szerelve
- M — UP-AL 18 tip. 18W, 1500 Lm, 4000K, IP54 LED lámpatest beépített jelenlét érzékelővel mennyezetre szerelve
- STREET-L-136 tip. 1x36W-ostérvilágítási lámpatest oszlopra szerelve 85°-os fáltartóra fali tartóval és fényforrással együtt
- II.s+F dugaszolóaljzat IP54 falra szerelve
- III.P+N+F 16A dugaszolóaljzat IP44 falra szerelve
- II.s kapcsoló IP44 falra szerelve
- Váltókapcsoló IP44 falra szerelve

Megjegyzés

Üzemi feszültség: 3x400/230V, 50Hz
Érintésvédelem: TN-S
Kapcsolatos tervek: GE-1-től GE-4 ig

Építkezés helye, megnevezése: Hajdúhadház, Dr. Földi János u. 13914/80 hrsz. Kiskapacitású vágóhíd és húsfeldolgozó			**Módosítások:**		
			2017.02.	00	-
Ügyvezető, tervező: Bárány Pál V-15-0381,Vn-51/2012/01	**bárányterv** Bárányterv Kft. Cím: H-4400 Nyíregyháza, Westik Vilmos u. 33/D Tel.: +36 30 773 9952 email: info@baranyterv.hu web: www.baranyterv.hu		**Megnevezés:** Villanyszerelési terv		
Tervező: Bárány Pál V-15-0381,Vn-51/2012/01					
Tervfajta: Kivitelezési terv	**Dátum:** 2017.02.	**Verzió:** 00	**Munkasz.:** 17-014	**Méretarány:** M1:50	**Rajzszám:** GE-2

A terv a Bárányterv Kft. szellemi terméke, védelmét jogszabály biztosítja